

Servizio Pianificazione Strategica,  
Progetti Integrati Comunali, Nazionali ed Europei

# LA GOVERNANCE TERRITORIALE PER LA MONTAGNA

Progettazione e Finanziamenti Comunitari, Statali e Regionali  
Fondi Montagna

# LE UNIONI IN EMILIA-ROMAGNA

## Le Unioni in Emilia-Romagna (01/01/2018)

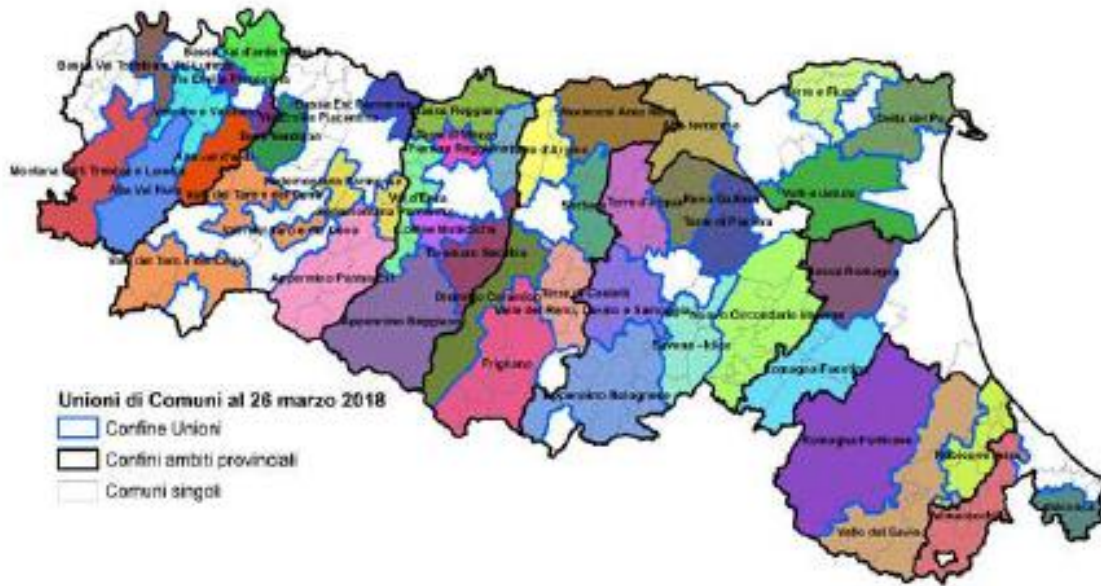

43 Unioni

280 Comuni in Unione

2. 593.810 popolazione  
(58% del totale regionale) vive in territori con funzioni gestite in forma associata

19 Unioni coincidono con ATO e Distretto Socio-Sanitario

13 Unioni coincidono solo con ATO

Comuni aderenti alle Unioni- in %

ER-2018

84%

ITA-2017

39%

Popolazione in Unione- in %

ER-2018

58%

ITA-2017

20%

Superficie Unioni- KMQ in %

ER-2018

73%

ITA-2017

37%



# UNIONE DEI COMUNI VALLE SAVIO



# QUADRO D'INSIEME UNIONE DEI COMUNI

## UNIONE ROMAGNA FORLIVESE

Popolazione 186.330 abitanti

Superficie 1.262 Km<sup>2</sup>

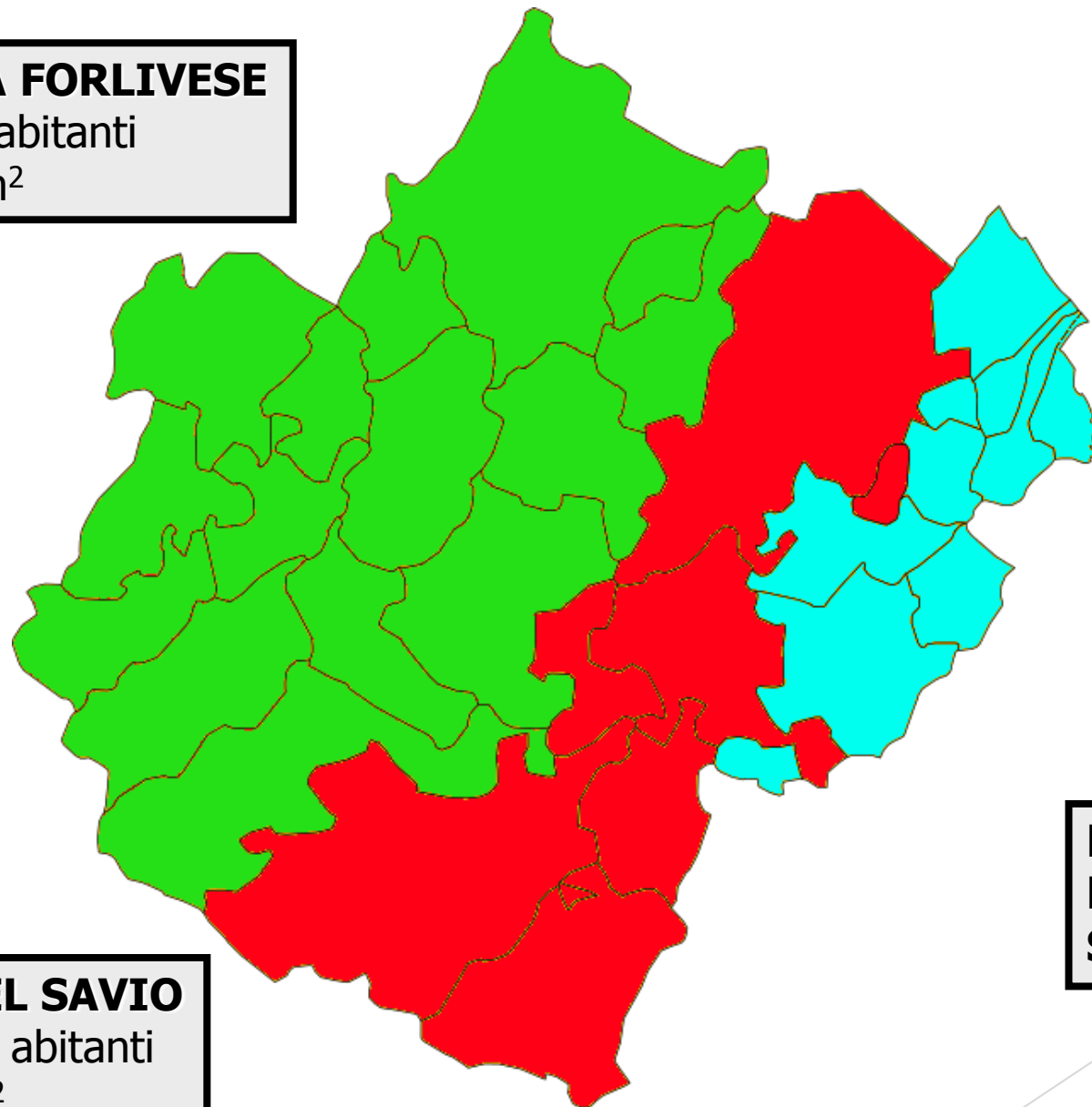

## UNIONE RUBICONE E MARE

Popolazione 91.867 abitanti

Superficie 306 Km<sup>2</sup>

## UNIONE VALLE DEL SAVIO

Popolazione 116.777 abitanti

Superficie 810 Km<sup>2</sup>

## PROVINCIA DI FORLÌ-CESENA

Popolazione 394.974 abitanti

Superficie 2.378 Km<sup>2</sup> (\*)

(\*) DATI ISTAT al 1.1.2018



# UNIONE DEI COMUNI VALLE SAVIO

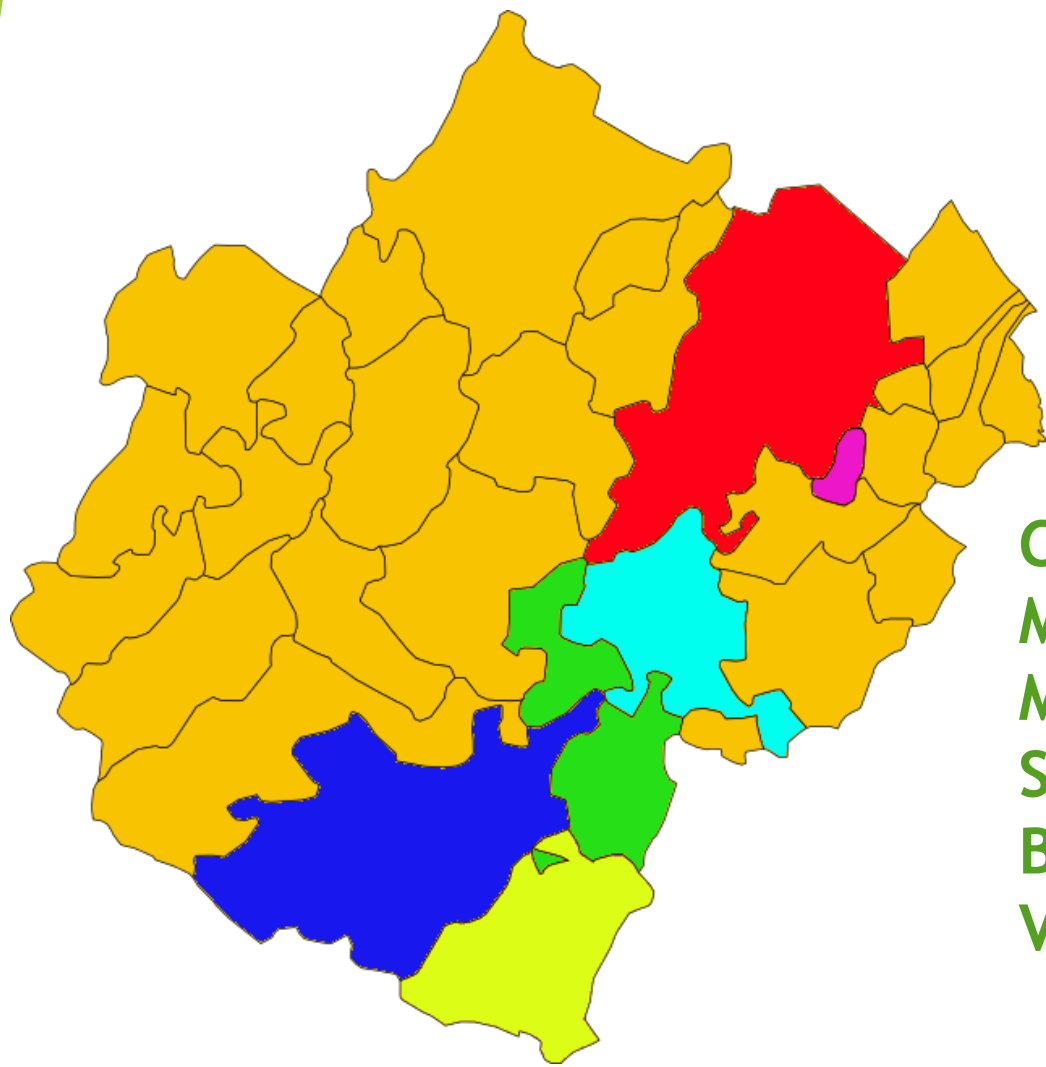

CESENA	96.931
MONTIANO	1.718
MERCATO SARACENO	6.872
SARSINA	3.492
BAGNO DI ROMAGNA	5.942
VERGHERETO	1.885





# UNIONE DEI COMUNI VALLE SAVIO



UNIONE  
DEI COMUNI  
**VALLE  
DEL SAVIO**

ATTO COSTITUTIVO DELL'UNIONE DEI  
COMUNI DELLA VALLE DEL SAVIO

24 GENNAIO 2014

SEDE LEGALE

Piazza del Popolo n. 10 - Cesena

ALTRA SEDE

*Palazzo Pesarini*

Via Verdi n. 4 - San Piero in Bagno



# Obbligatorietà o opportunità?

## Oltre l'adempimento normativo, una nuova opportunità

Assistiamo ad un periodo di sostanziale riforma degli assetti istituzionali e dell'organizzazione della P.A. (L. 56/2014, L.R. 21/2012, L.R. 13/2015, L. 124/2015) che portano a rafforzare, tra l'altro, l'autonomia del Comune in quanto ente più prossimo al cittadino e meglio in grado di soddisfare le sue esigenze nel rispetto dei principi costituzionali di ADEGUATEZZA E DIFFERENZIAZIONE.

Di fronte a questa nuova sfida l'Unione non è e non vuole essere l'inevitabile conseguenza di un mero adempimento normativo, ma piuttosto una positiva opportunità per lo sviluppo di una politica d'integrazione per un territorio più competitivo.



# Obbligatorietà o opportunità?

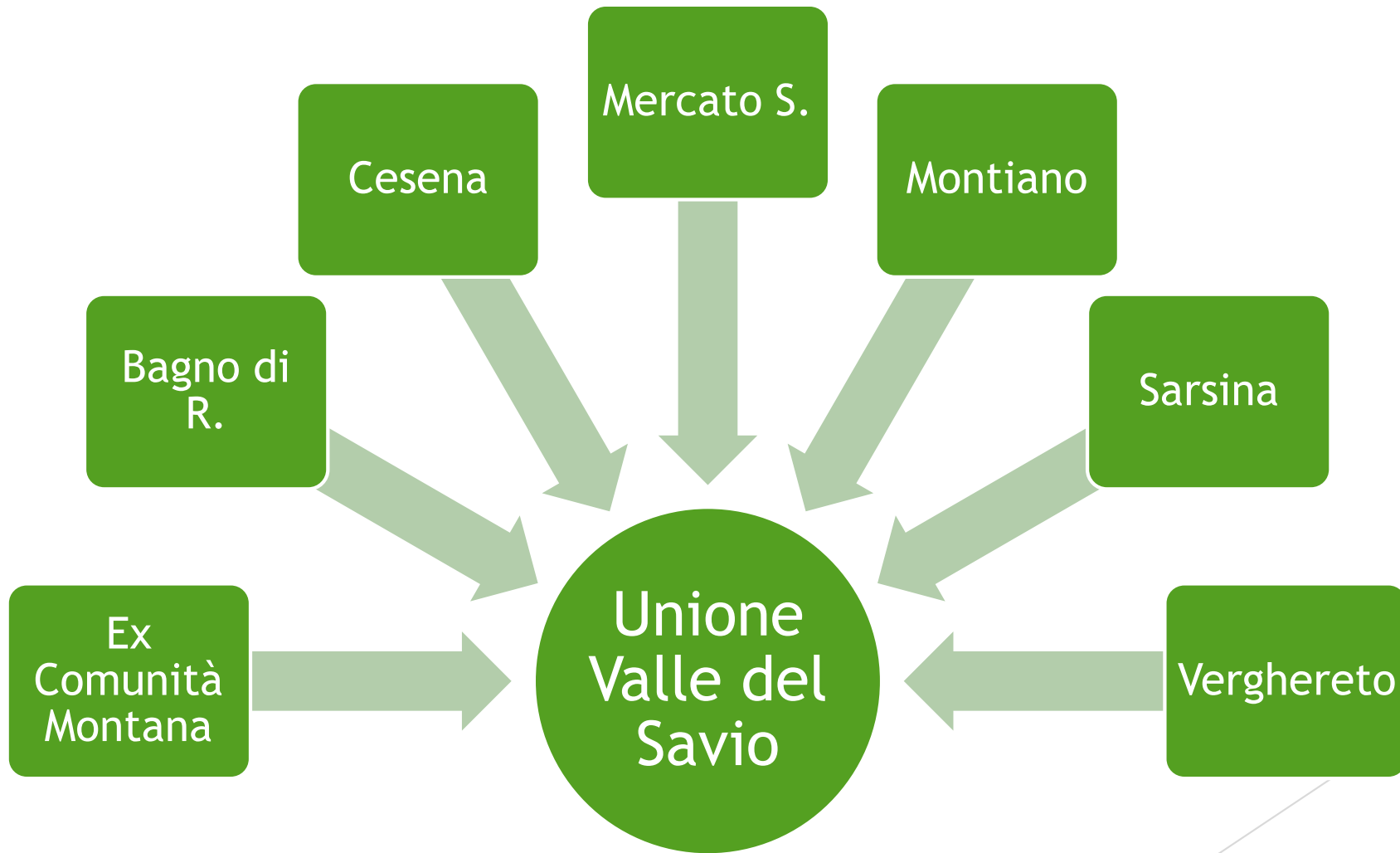



# UNIONE DEI COMUNI VALLE SAVIO

L'Unione Valle Savio si caratterizza per la presenza di un comune (Cesena) le cui dimensioni e la cui struttura organizzativa è di gran lunga più articolata e strutturata rispetto a quella degli altri enti che dell'Unione fanno parte:

comune	popolazione	estensione territoriale (kmq)
Bagno di Romagna	6.026	233,44
Cesena	96.758	249,47
Mercato Saraceno	6.886	99,75
<b>Montiano</b>	<b>1.716</b>	<b>9,3</b>
Sarsina	3.446	100,85
<b>Verghereto</b>	<b>1.907</b>	<b>117,68</b>



# *La vision strategica*



# *Lo sviluppo organizzativo*

In questi anni di attività l'assetto organizzativo del nuovo Ente si è sviluppato secondo due precise direttrici:

**Rafforzamento e specializzazione degli staff interni**  
(segreteria, servizio finanziario, personale, servizi informatici, stazione unica appaltante);

**Potenziamento e coordinamento degli sportelli di front office**  
(servizi sociali, SUAP, sportello al cittadino)



# *Le conseguenze dell'organizzazione*

Dal  
modello  
Mono-ente  
alla Rete

Non più servizi sul  
territorio  
comunale

Diventa  
fondamentale la  
rete di relazioni



# *Le funzioni conferite*

- ▶ Servizi Sociali
- ▶ Protezione civile
- ▶ SUAP
- ▶ SUA
- ▶ Servizi informatici
- ▶ Vincolo idrogeologico
- ▶ Sicurezza sui luoghi di lavoro
- ▶ Statistica (eccetto il Comune di Sarsina)
- ▶ Logistica (conferita dal solo Comune di Cesena)



# *Le funzioni gestite in forma associativa*

- ▶ Prevenzione della corruzione e trasparenza
- ▶ Nucleo di Valutazione
- ▶ Formazione
- ▶ **Progetti europei**
- ▶ Sismica





# Macrostruttura Comune di Cesena

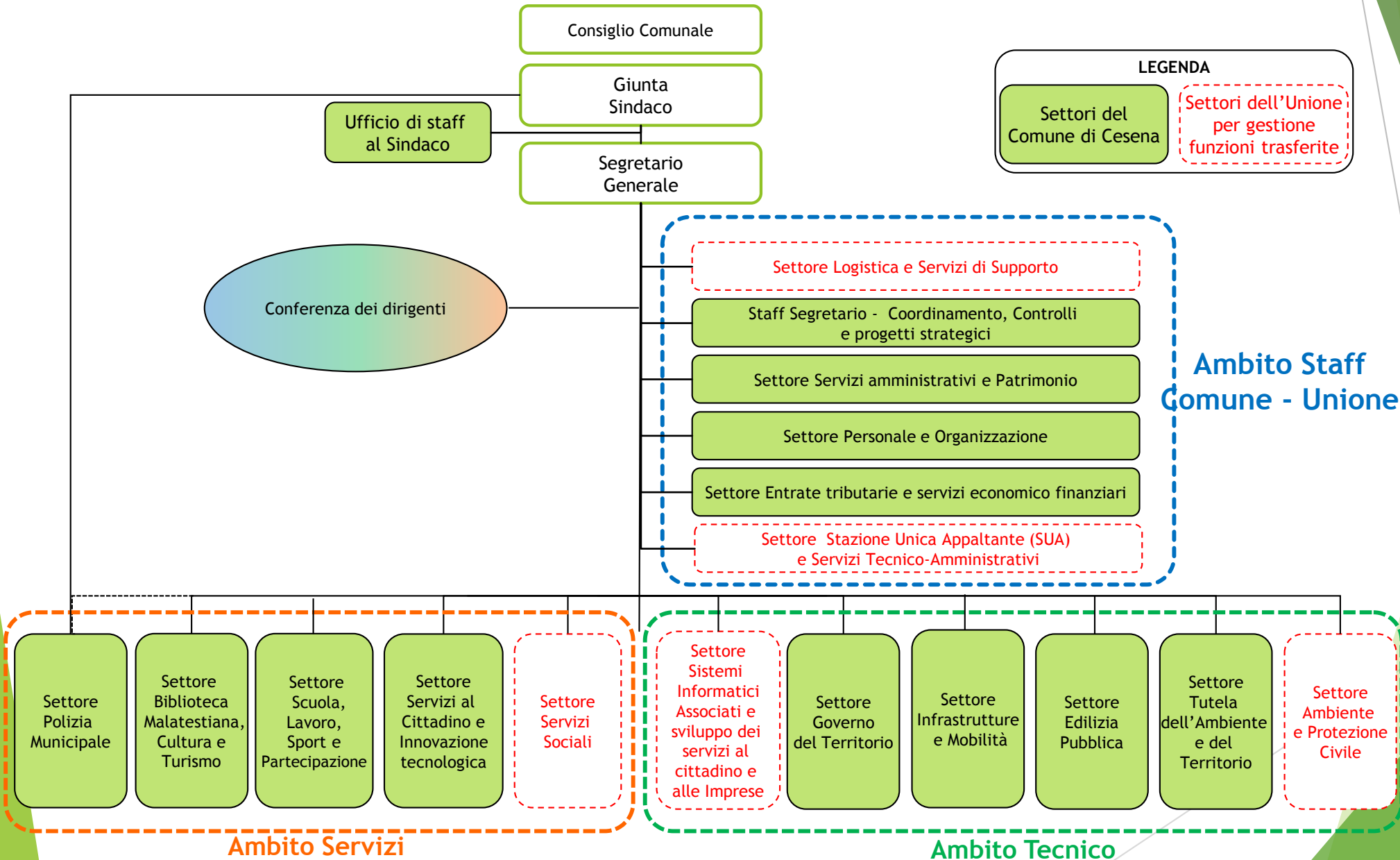

# Macrostruttura Unione Valle Savio



## LEGENDA

Settori dell'Unione per gestione funzioni trasferite

Settori del Comune di Cesena

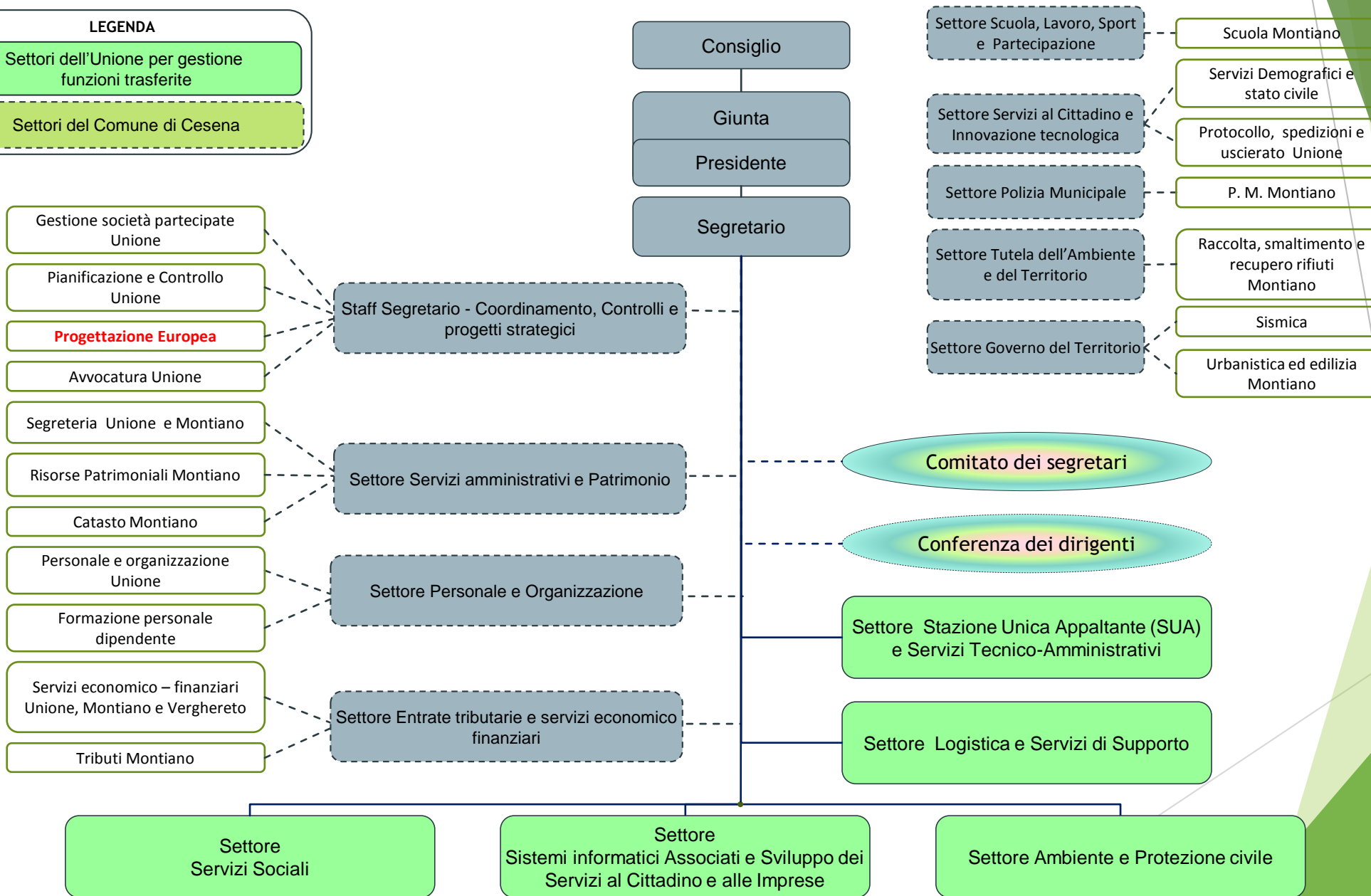

# Servizio Pianificazione Strategica e Progetti Integrati

Componenti dell'Ufficio:

- ▶ **Roberto Zoffoli** (dipendente Comune di Cesena)  
Responsabile del servizio
- ▶ **Elena Giovannini** (dipendente Comune di Cesena)
- ▶ **Luisa Arrigoni** (dipendente Unione Valle Savio)
- ▶ **Sofia Burioli** (collaboratrice a contratto)
- ▶ **Valeria Rossi** (collaboratrice a contratto)
- ▶ Operatori del servizio civile e tirocinanti



# Servizio Pianificazione Strategica e Progetti Integrati

## ATTIVITÀ

Elaborazione del **PIANO STRATEGICO** per l'Unione dei Comuni della Valle del Savio

Atto che fornisce un quadro che focalizza “**un grande scenario**” (vision), indispensabile per:

- ▶ guidare decisioni di ampio respiro
- ▶ collocare risorse
- ▶ determinare positivi effetti di “**impatto**” sui comportamenti degli attori che vivono ed operano su un determinato ambito territoriale



# Servizio Pianificazione Strategica e Progetti Integrati

## ATTIVITÀ

- ▶ **Ricerca Bandi Europei** (finanziamenti diretti e indiretti)
- ▶ **Ricerca Bandi Regionali e Ministeriali**
- ▶ **Supporto amministrativo e tecnico** per la stesura di proposte progettuali e ricerca partner
- ▶ **Coordinamento e Gestione** dei progetti in collaborazione con i referenti tecnici dei diversi Settori
- ▶ **Rendicontazione finanziaria** secondo le regole previste per ciascun progetto



# Servizio Pianificazione Strategica e Progetti Integrati

## ATTIVITÀ

- ▶ **Educazione all'Europa:** laboratori formativi per le scuole, festa dell'Europa
- ▶ **Unione dei Comuni Valle del Savio:** nel 2015 il Comune di Cesena ha stipulato una convenzione con l'Unione Valle Savio per la gestione in forma associata del Servizio Progetti Integrati (approvata il 15/07/2015)





# Servizio Pianificazione Strategica e Progetti Integrati - primi step organizzativi

- ▶ **Monitoraggio e selezione dei primi bandi di finanziamento europei DIRETTI, INDIRETTI, REGIONALI e NAZIONALI** alla luce degli indirizzi individuati in Delibera di Consiglio n.13 del 18/05/2015;
- ▶ **Elaborazione schede di presentazione** per ciascun comune e **raccolta informazioni** per la ricerca di partner e di nuove proposte progettuali;
- ▶ Registrazione dell'Unione dei Comuni presso il sito della Commissione europea (Account ECAS) per ottenere il **codice di identificazione del partecipante (PIC)** per permettere la presentazione di progetti per conto dell'Unione;
- ▶ **Candidatura dell'Unione dei Comuni** in qualità di partner a proposte progettuali su programmi di finanziamento a gestione diretta;



# Servizio Pianificazione Strategica e Progetti Integrati - primi step organizzativi

- ▶ Comunicazione delle opportunità di finanziamento per l'Unione (es. gemellaggi, bandi regionali);
- ▶ Partecipazione ad eventi/seminari/infoday per approfondire le opportunità di finanziamento;
- ▶ Promozione di incontri pubblici presso i Comuni dell'Unione per far conoscere le opportunità dei finanziamenti europei, regionali e ministeriali.



# Ricerca FINANZIAMENTI INDIRETTI



## 1. BANDO PSR MISURA 7.4.01 - STRUTTURE PER SERVIZI PUBBLICI

### IDENTITARIA: STORIA, MEMORIA, CULTURA COME DRIVER DI SVILUPPO LOCALE

**Presentato:** 22/05/2017

**Esito istruttoria:** 06/10/2017

**Presentato in qualità di:** Unione dei Comuni Valle del Savio

**Valore di progetto:** € 746.600 di cui finanziati € 500.000

#### **Obiettivi:**

Obiettivo strategico del progetto è la valorizzazione dell'attrattività turistica del territorio montano dell'Unione dei Comuni Valle del Savio e l'aumento della vivibilità delle comunità locali, partendo dai **significati identitari** dei singoli luoghi fisici di riferimento storico/memoriale e culturale della vallata.

Il progetto prevede la **riqualificazione e rifunzionalizzazione di quattro immobili di alto valore storico, culturale, architettonico** nei quattro comuni di Bagno di Romagna, Mercato Saraceno, Sarsina e Verghereto:

**Mercato Saraceno:** centro polivalente all'interno del palazzo comunale

**Sarsina:** abbazia San Salvatore Summano

**Verghereto:** Casa museo Tavolicci

**Bagno di Romagna:** cappella cimitero monumentale



# Ricerca FINANZIAMENTI INDIRETTI



## 2. BANDO PSR-GAL «L'ALTRA ROMAGNA» MISURA 7.4.01 - STRUTTURE PER SERVIZI PUBBLICI

### LE RADICI E LE ALI: IDENTITA', CULTURA E INNOVAZIONE PER LO SVILUPPO ECONOMICO LOCALE

**Presentato:** 18/05/2018

**Esito istruttoria:** in fase di valutazione

**Presentato in qualità di:** Unione dei Comuni Valle del Savio

**Valore di progetto:** 700.000€ di cui finanziati 620.000€

#### **Obiettivi:**

Obiettivo strategico del progetto è quello di **rafforzare il senso di appartenenza territoriale dell'Unione Valle Savio** e delle sue comunità locali con l'obiettivo strategico di aumentare l'attrattività del territorio. I comuni coinvolti nell'iniziativa sono cinque: Bagno di Romagna, Mercato Saraceno, Sarsina, Verghereto e Montiano.

Il progetto si sviluppa all'interno di cinque comuni dell'Unione Valle del Savio e prevede la riqualificazione e la rifunzionalizzazione di 5 immobili, tutti accomunati da un alto valore storico, culturale e architettonico.

**San Piero in Bagno:** biblioteca digitale e spazio di aggregazione nell'ex Stazione del Foro

**Mercato Saraceno:** centro di aggregazione per servizi culturali presso l'edificio storico annesso al palazzo comunale

**Sarsina:** biblioteca e centro di aggregazione per i giovani

**Verghereto:** il Sacrario delle vittime nazi fasciste del polo museale del 900' nel borgo di Tavolicci

**Montiano:** il centro culturale-sala polivalente San Francesco nel Comune di Montiano



# Ricerca FINANZIAMENTI INDIRETTI

## 3. BANDO PSR-GAL «L'ALTRA ROMAGNA» MISURA 19.2.02 - SENTIERISTICA



**DAL LAGO AL BIOPARCO:** interventi di riqualificazione e valorizzazione, ambientale e turistica dell'area umida del Lago di Quarto, all'interno delle reti tematiche ed escursionistiche regionali.

**Presentato:** 14/09/2018

**Esito istruttoria:** in fase di valutazione

**Presentato in qualità di:** Unione dei Comuni Valle del Savio

**Valore di progetto:** 155.000€ di cui finanziati 125.000€

### **Obiettivi:**

Obiettivo è quello di valorizzare un'eccellenza dal punto di vista **naturalistico-ambientale** e un patrimonio storico-culturale per le comunità locali, al fine di aumentare l'attrattività del territorio, il suo sviluppo turistico e di conseguenza l'economia locale anche grazie alla sua eccezionale raggiungibilità, trovandosi a meno di 1 km dall'uscita E45.

Il progetto prevede il **recupero dei percorsi escursionistici** già presenti nell'area umida, la realizzazione di un **sentiero tematico** e interattivo grazie ad una **App per smartphone**, di un'area attrezzata adatta anche a gruppi scolastici e a diversamente abili, di spazi e strutture per praticare oltre all'escursionismo, la canoa, la mountain bike, il birdwatching, la pesca. Parallelamente, si prevede il collegamento dell'area alle reti tematiche e alla **rete escursionistica regionale**, quale suo punto nodale e valore aggiunto, sia con una cartellonistica dedicata sul territorio che grazie alla predisposizione di un portale escursionistico/turistico dedicato alle Vallate del Savio e dell'alto Tevere, in cui il Bio Parco rappresenterà il primo itinerario tematico interattivo.



# Ricerca FINANZIAMENTI INDIRETTI

## 4. BANDO PSR-GAL «L'ALTRA ROMAGNA» MISURA 19.2.02 - CENTRI STORICI DIGITALI



### CENTRI STORICI DIGITALI

**Presentato:** in fase di presentazione

**Esito istruttoria:** /

**Presentato in qualità di:** Unione dei Comuni Valle del Savio

**Valore di progetto:** 120.657€ finanziati al 100%

**Obiettivi:**

Colmare le debolezze in merito alla diffusione e copertura del segnale internet in diverse aree per proseguire nell'offerta di servizi immateriali a sostegno della popolazione e delle attività economiche al fine di potenziare le opportunità offerte dalle moderne tecnologie di informazione e comunicazione nei territori rurali, favorendo e completando l'installazione di antenne wi-fi nelle zone ancora scoperte o in cui il segnale mostra evidenti limitazioni.

Le attività saranno le seguenti:

- Acquisto e installazione di n. 5 touch screen e n. 5 totem da posizionare nei Comuni di Verghereto, Bagno di Romagna, Sarsina, Mercato Saraceno e Montiano
- Acquisto e l'installazione di n.11 antenne wi-fi (access point) in diversi edifici dei cinque Comuni





# PIANIFICAZIONE STRATEGICA

- ▶ La volontà di sviluppare una **gestione associata della pianificazione strategica** per garantire scelte condivise tra gli enti è stata definita con Delibera di Giunta n.17 del 30/07/2014 “Atto d’indirizzo per la gestione associata della pianificazione strategica del distretto dell’Unione della Valle del Savio”;
- ▶ Nel 2015 è stato avviato il “Progetto di analisi strategica preliminare per la predisposizione di uno studio di fattibilità finalizzato alla redazione di un Piano Strategico del territorio dell’Unione dei Comuni Valle del Savio” (Delibera n. 3 del 26/01/2015);
- ▶ Il 24/06/2016 è stato presentato alla Giunta Unione il «**Progetto preliminare di pianificazione strategica per l’ambito territoriale dell’Unione Valle del Savio**».
- ▶ Dalle Linee programmatiche tracciate da ciascun Comune sono emersi temi ricorrenti tra cui la **valorizzazione integrata delle risorse autoctone insediative, naturalistiche e paesaggistiche.**



- ▶ Il percorso di pianificazione strategica è stato utile per rappresentare la complessità di un territorio vasto, frammentato e disgiunto e per gestire in maniera efficace, non solo le trasformazioni di lungo periodo, ma anche i cambiamenti inattesi;
- ▶ Dal percorso di pianificazione strategica è nata la candidatura sul **BANDO PARTECIPAZIONE 2017** (Legge regionale 3/2010) della Regione Emilia-Romagna col progetto **«Quale futuro per la montagna?»** (4.000€ di contributo su 10.000€ di valore progetto) per la valorizzazione turistica del territorio e la promozione delle eccellenze territoriali;



- Dal progetto «Quale futuro per la montagna?» è poi scaturita una seconda progettualità sul bando della **LEGGE REGIONALE 41/1997** (Progetti di riqualificazione e valorizzazione della rete commerciale) denominata **«Alta valle del Savio, un'esperienza da vivere: piano di promozione e marketing del territorio»** (contributo di **64.000€** su **80.000€** di valore progetto approvato il 12/11/2018).



# Ricerca FINANZIAMENTI DIRETTI

## 8. PROGRAMMA INTERREG ITALIA-CROAZIA

### ADRIADAPT: a Resilience information platform for Adriatic cities

**Presentato:** 04/06/2017

**Esito istruttoria:** 24/07/2018

**Presentato in qualità di:** Unione dei Comuni Valle del Savio

**Valore di progetto:** 155.000€ finanziati al 100% (EU+FR)

#### **Obiettivi:**

Il progetto ha l'obiettivo di migliorare la resilienza a livello locale e regionale, creando e valorizzando le conoscenze necessarie per l'azione climatica e per individuare adeguate opportunità di adattamento e pianificazione, consentendo alle autorità locali di rispondere ai requisiti politici relativi all'Azione sul clima attraverso le seguenti azioni:

- monitoraggio sul clima e raccolta di informazioni (si parte da un'analisi dei bisogni territoriali per la definizione degli indicatori, per avviare la raccolta dati sul clima e fornire informazioni sulle condizioni climatiche attuali e possibili scenari futuri)
- studio di strumenti e strategie per la conoscenza della Resilienza al clima in Adriatico (linee guida e cataloghi di misure, casi e analisi di fattibilità su infrastrutture blu e verdi, strumenti di policy guidance - analisi vulnerabilità, supporto ai processi decisionali, ecc. , strumenti finanziari, poi ovviamente c'è tutta la parte costiera che non riguarda noi)
- test degli strumenti (analisi delle vulnerabilità e studio di fattibilità sulle aree pilota; test e formazione sugli strumenti infrastrutturali proposti; Piani strategici sul Clima; linee guida per la costa adriatica).



## 9. LEGGE REGIONALE 16/2008 - INIZIATIVE DI PROMOZIONE ALLA CITTADINANZA EUROPEA

### L'EUROPA IN TASCA

**Presentato:** 10/10/2018

**Esito istruttoria:** 22/10/2018

**Presentato in qualità di:** Unione dei Comuni Valle del Savio

**Valore di progetto:** 12.000€ di cui finanziati 8.400€

#### **Obiettivi:**

Il progetto si configura come un momento formativo aperto ai giovani del territorio dell'Unione dei Comuni Valle del Savio (alle realtà associative giovanili, agli aspiranti imprenditori, ai neo-imprenditori e start-uppers, ecc.), per favorire la loro conoscenza dell'Europa, dei suoi meccanismi di funzionamento e delle opportunità che essa offre.

L'iniziativa è rivolta ai giovani cittadini, in procinto di potere esercitare il diritto di voto (anche in vista delle prossime elezioni per il Parlamento europeo), avviare un'impresa, o accedere ad un finanziamento, per renderli consapevoli e più vicini all'Unione Europea e protagonisti di scelte e iniziative per agire la propria cittadinanza europea.

Le attività saranno le seguenti:

- Incontri didattici e formativi sui temi dell'Europa e delle opportunità offerte e sugli strumenti di finanziamento
- Follow-up al gruppo/associazione vincitore della parte laboratoriale della formazione per la Preparazione di 1 progetto europeo per il territorio.
- 1 video informativo e di divulgazione sulle opportunità di finanziamento che l'Unione europea ha offerto al territorio dell'Unione dei Comuni Valle del Savio.



# FONDI PER LA MONTAGNA

## ► FONDO REGIONALE PER LA MONTAGNA

Previsto dalla L.R. 2/2004 («Legge per la montagna») e dal Programma Regionale per la Montagna (PRM) 2016-2018. Il Fondo è attuato attraverso i **PAO (Programmi Annuali operativi)** redatti dalle Unioni dei Comuni per una programmazione degli interventi che necessitano di finanziamenti.

## ► PIANO OPERATIVO FONDO SVILUPPO E COESIONE INFRASTRUTTURE 2014-2020

Legge n. 190 del 23 dicembre 2014, c. 703 - Delibera CIPE n. 25 del 10/08/2016 che prevede 7 ML€ per interventi di adeguamento e razionalizzazione della rete stradale e manutenzione straordinaria di strade comunali di montagna.





# FONDI PER LA MONTAGNA

FONDO MONTAGNA 2018						
Finanziamento Unione	€	350.000,00				
Estensione Kmq - 60%	€	210.000,00				
Popolazione residente - 40%	€	140.000,00				
Comune	Superficie territorio Kmq	Somma spettante	Popolazione residente al 1	Somma spettante	Totale spettante	
Bagno di Romagna	233,52	€ 88.924,51	5.944	€ 45.945,23	€ 134.869,74	
Mercato Saraceno	99,33	€ 37.824,90	6.865	€ 53.064,27	€ 90.889,17	
Sarsina	100,72	€ 38.354,22	3.422	€ 26.450,97	€ 64.805,19	
Verghereto	117,9	€ 44.896,37	1.881	€ 14.539,53	€ 59.435,90	
Totale	551,47	€ 210.000,00	18.112	€ 140.000,00	€ 350.000,00	

FONDI CIPE 2018						
Finanziamento Unione	€	285.324,82				
Sviluppo strade Km - 70%	€	199.727,37				
Estensione Kmq - 30%	€	85.597,45				
Comune	Sviluppo Km	Somma spettante	Superficie territorio Kmq	Somma spettante	Totale spettante	
Bagno di Romagna	63,230	€ 41.753,22	233,52	€ 36.246,24	€ 77.999,46	
Mercato Saraceno	86,530	€ 57.139,11	99,33	€ 15.417,69	€ 72.556,80	
Sarsina	104,156	€ 68.778,24	100,72	€ 15.633,44	€ 84.411,68	
Verghereto	48,546	€ 32.056,80	117,9	€ 18.300,07	€ 50.356,87	
Totale	302,462	€ 199.727,37	551,47	€ 85.597,45	€ 285.324,82	



# FONDI PER LA MONTAGNA

RIEPILOGO 2018			
Fondi Cipe	€	285.324,82	
Fondo Montagna	€	350.000,00	
Totale	€	635.324,82	
Comune	Delibera Cipe Somma spettante	Fondo montagna Somma spettante	Totale spettante
Bagno di Romagna	€ 77.999,46	€ 134.869,74	€ 212.869,20
Mercato Saraceno	€ 72.556,80	€ 90.889,17	€ 163.445,97
Sarsina	€ 84.411,68	€ 64.805,19	€ 149.216,87
Verghereto	€ 50.356,87	€ 59.435,90	€ 109.792,77
Totale	€ 285.324,82	€ 350.000,00	€ 635.324,82



# PROGRAMMA DI RIORDINO TERRITORIALE

Previsto dalla L.R. 21/2012 e L.R. 13/2015 finanzia le Unioni di Comuni che gestiscono in modo associato specifiche funzioni/servizi di competenza comunale (polizia municipale, personale, tributi, servizi sociali, protezione civile, urbanistica, SUAP, ecc...).

## I presupposti generali per l'accesso

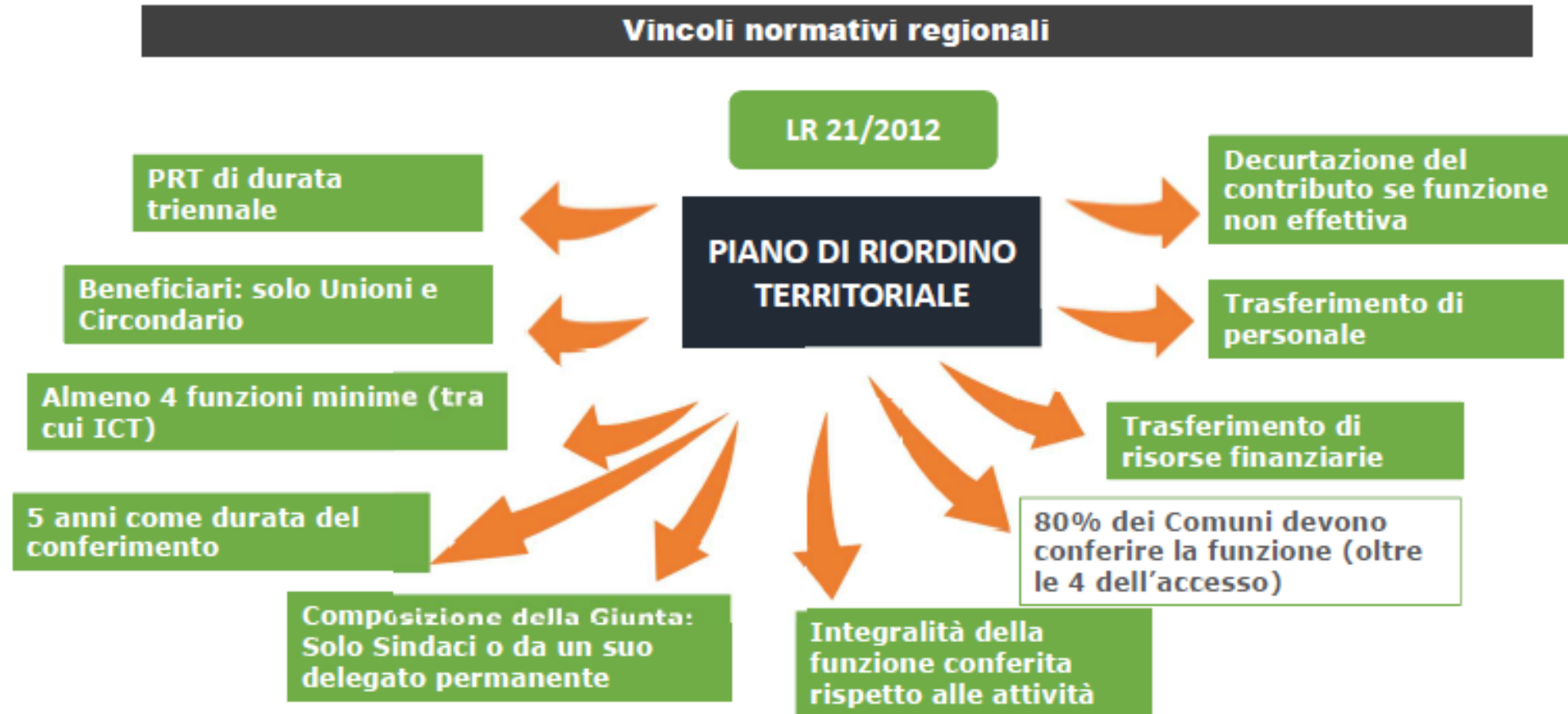

# PROGRAMMA DI RIORDINO TERRITORIALE

**PRT.**  
2018 • 2020  
PROGRAMMA  
DI RIORDINO  
TERRITORIALE

Un sistema incentivante **DIFFERENZIATO**  
per far crescere e rafforzare il sistema delle Unioni tenendo conto  
delle attuali disomogeneità, con budget specifici



Per le Unioni **MATURE**

Crescita e sviluppo del territorio attraverso processi di governance integrata



Per le Unioni **IN SVILUPPO**

Migliori performance in termini di efficacia nello svolgimento delle funzioni conferite: effettiva operatività delle funzioni, conseguimento di standard di unificazione di strutture, funzioni e servizi



Per le Unioni **AVVIATE**

Percorso personalizzato per la costruzione di un piano di rafforzamento organizzativo che consenta di migliorare e ampliare le gestioni associate



Per le Unioni **Montane**

Miglioramento delle capacità organizzative per lo svolgimento delle funzioni proprie delle Unioni montane



# PROGRAMMA DI RIORDINO TERRITORIALE

I contributi regionali per tipologia erogati nel 2017



**Per le Unioni MATURE**  
1.300.000€



**Per le Unioni IN SVILUPPO**  
2.900.000€



**Per le Unioni AVVIATE**  
800.00€



**Per le Unioni Montane**  
4.200.000€

Proposta 2018:  
conferma dei Budget  
complessivi del 2017  
per tipologia  
(montagna in corso di  
verifica)

**Budget 2018  
TOT.  
9.273.411€**

# PROGRAMMA DI RIORDINO TERRITORIALE

## Le 13 Funzioni finanziabili

1. ICT	5	
2. Gestione del personale	10	
3. Polizia municipale	10	
4. Protezione civile	5	
5. Servizi sociali	15	
Gestione unificata "Governo del territorio"	6. Pianificazione urbanistica	15
	7. SUE-SUAP e sismica	10
	8. Lavori pubblici – Ambiente - Energia	10
9. Funzioni di istruzione pubblica	15	
10. Centrale unica di committenza	10	
Gestione unificata dei "Servizi finanziari"	11. Servizi finanziari	15
	12. Controllo di gestione	10
	13. Tributi	10

Alcune funzioni sono state aggregate e integrate  
(Sue-SUAP-Sismica)

Premialità per  
ogni NUOVA  
funzione  
aggiunta

+50% del  
punteggio  
associato alla  
funzione –  
1 anno

+25% del  
punteggio  
associato alla  
funzione –  
2 anno

+10% del  
punteggio  
associato alla  
funzione –  
3 anno





# PROGRAMMA DI RIORDINO TERRITORIALE

Il livello di consolidamento delle Unioni è disomogeneo

43 UNIONI al 01/01/2018

**PRT.**  
2018 • 2020  
PROGRAMMA  
DI RIORDINO  
TERRITORIALE

## I criteri

**Numero Funzioni** Tra le 13 finanziate dal PRT 2015-2017

**Presenza di Funzioni trasversali** (personale, CUC, servizi finanziari, controllo di gestione, ICT) sul totale delle funzioni trasversali finanziate

**Effettività** Media tra: Spese personale dell'Unione/somma spese di personale Comuni + Spese correnti (al netto delle spese di personale) Unione/Somma spese correnti Comuni (al netto delle spese di personale)

2017



6 Unioni MATURE



3 U. Montane



24 Unioni IN SVILUPPO



14 U. Montane



10 Unioni AVVIATE



4 U. Montane



3 Unioni solo costituite



# MOBILITÀ SOSTENIBILE

## CESENA-CESENATICO [www.cambiamomarcia.it](http://www.cambiamomarcia.it)



MINISTERO DELL'AMBIENTE  
E DELLA TUTELA DEL TERRITORIO E DEL MARE

- ▶ **Valore di progetto:** circa 3 milioni di euro, di cui 1 milione di euro finanziati dal Ministero;
- ▶ **Programma di finanziamento:** Programma sperimentale nazionale di mobilità sostenibile casa-scuola e casa-lavoro del Ministero dell'Ambiente, Tutela del territorio e del mare;





# MOBILITÀ SOSTENIBILE

## CESENA-CESENATICO [www.cambiamomarcia.it](http://www.cambiamomarcia.it)



MINISTERO DELL'AMBIENTE  
E DELLA TUTELA DEL TERRITORIO E DEL MARE

Il progetto, avviato a primavera 2018 e che si concluderà nel giugno 2021, si articola in tre ambiti d'azione:

### ► 1 - mobilità sostenibile nei percorsi casa-scuola:



Percorsi casa-scuola

- Attivazione di un servizio di supporto permanente ai Mobility Manager Scolastici;
- potenziamento della rete dei Piedibus e della segnaletica verticale e orizzontale per migliorare la sicurezza.

### ► 2 - mobilità sostenibile nei percorsi casa-lavoro:



Percorsi casa-lavoro

- Sperimentazione di buoni mobilità casa-lavoro attraverso un incentivo di 25 centesimi per ogni chilometro (max 2,50€/giorno e 50€/mese).

### ► 3 - mobilità sicura e interventi sulle infrastrutture ciclo-pedonali:



Infrastrutture

- **Cesena:** 2 nuove piste ciclabili lungo la via Emilia e lungo viale della Resistenza;
- **Cesenatico:** 1 pista ciclabile (lunghezza totale km 2,700) che mette in collegamento il quartiere Ponente con il Centro urbano.





# FOCUS: Integrazione fondi Cesena

Intervento area Biblioteca Malatestiana





# FOCUS: Integrazione fondi Cesena

## Intervento area Biblioteca Malatestiana

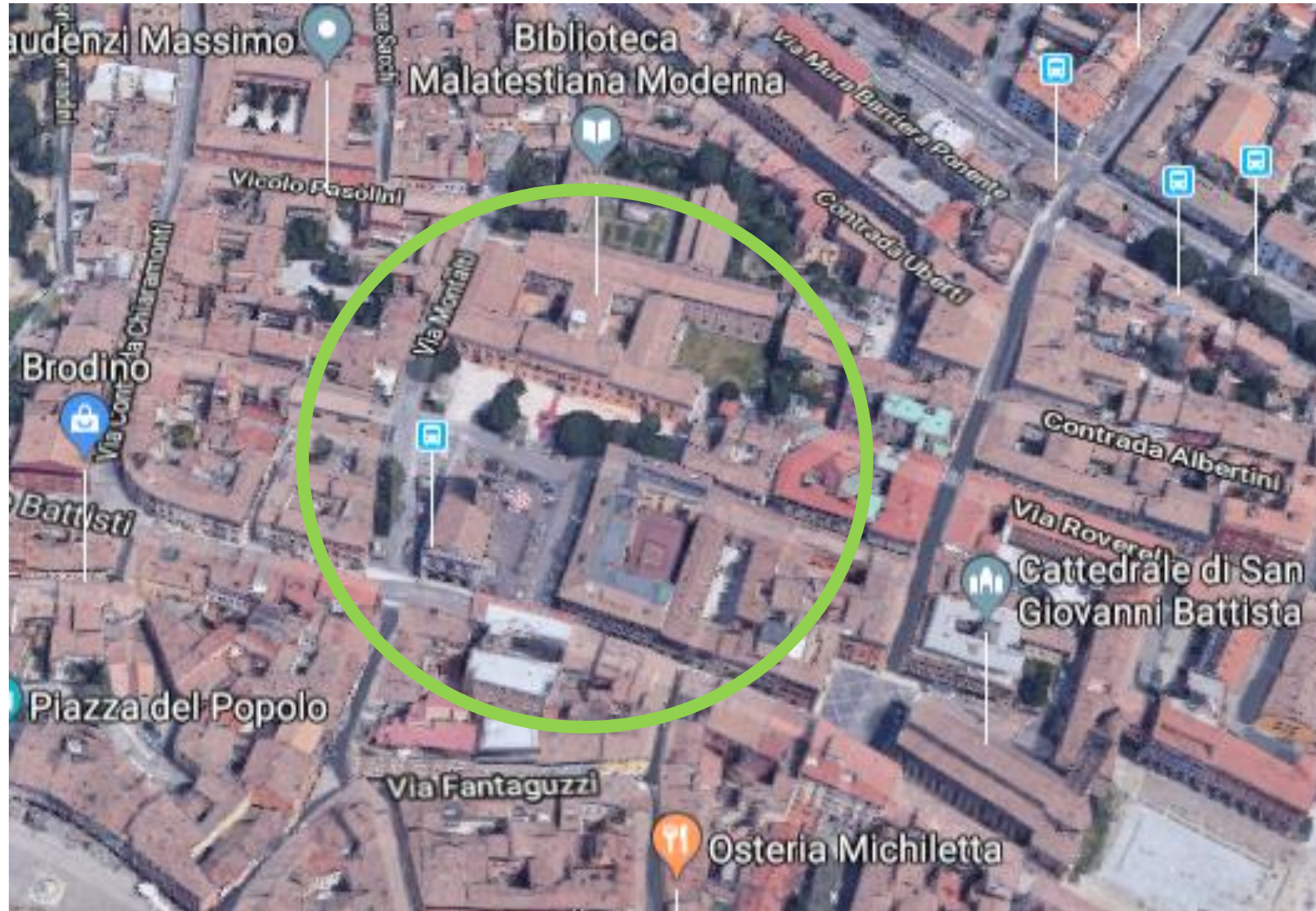

# FOCUS: Integrazione fondi Cesena

Intervento area Biblioteca Malatestiana

Strategia di sviluppo urbano e sostenibile a Cesena

...Dal 2009 ad oggi, sono stati investiti nel Centro Storico circa **27 milioni di euro**  
Priorità a progetti di riqualificazione architettonica e funzionale degli spazi pubblici ed edifici dismessi.

La **strategia urbana** del Comune di Cesena, che dà attuazione all'Asse 6 del POR-FESR, è delineata nei seguenti strumenti di pianificazione dell'Ente a medio/lungo termine:

→ **Documento strategico del Piano Strutturale Comunale al 2030:**

- **Cesena Smart City** (anche in termini di *governance*)
- **Rafforzare il potenziale culturale della città**
- **Sviluppare la vocazione creativa del territorio**
- **Consolidare un sistema cittadino dell'innovazione**

→ **Piano di mandato del Sindaco 2014-2019:**



# FOCUS: Integrazione fondi Cesena

Intervento area Biblioteca Malatestiana

Strategia di sviluppo urbano e sostenibile a Cesena

→ **Relazione Previsionale e Programmatica 2015-2017 (DUP):**

- **Progetto: Cesena Città delle Imprese**
- **Progetto: Biblioteca Malatestiana come piazza del sapere**
- **Riqualificazione di Piazza della Libertà**
- **La rifunzionalizzazione del Ridotto del Teatro Bonci**

→ **Delibera che ha per oggetto: La Cultura come opportunità di crescita per la Città**

**Adottata dal Consiglio comunale nel 2014 (Del. C.C n.89 del 30/10/2014): linee di indirizzo per il futuro culturale della città**

→ **Promozione della mobilità sostenibile con l'intenzione futura di pedonalizzare l'intera area del Centro Storico**

(es. Percorsi sicuri casa-scuola con il progetto piedi-bus, progetto di *bike sharing&ride*)

→ **CesenaLab: idee per crescere incubatore e acceleratore d'impresa**





# FOCUS: Integrazione fondi Cesena

## Intervento area Biblioteca Malatestiana



# FOCUS: Integrazione fondi Cesena

## ► Asse 5 POR FESR

Riqualificazione 3° lotto Biblioteca Malatestiana  
(2.950.000€ di cui **1.200.000€** finanziati)

## ► Asse 6 POR FESR

Realizzazione del Laboratorio aperto di Casa Bufalini  
(3.750.000€ di cui **3.000.000€** finanziati)

## ► Bando ministeriale Periferie

Riqualificazione delle 3 piazze: Bufalini, Fabbri e Almerici (3.300.000€ di cui **1.800.000€** finanziati)

## ► Bando regionale rigenerazione

Riqualificazione delle 3 piazze: Bufalini, Fabbri e Almerici (3.300.000€ di cui **1.500.000€** finanziati)

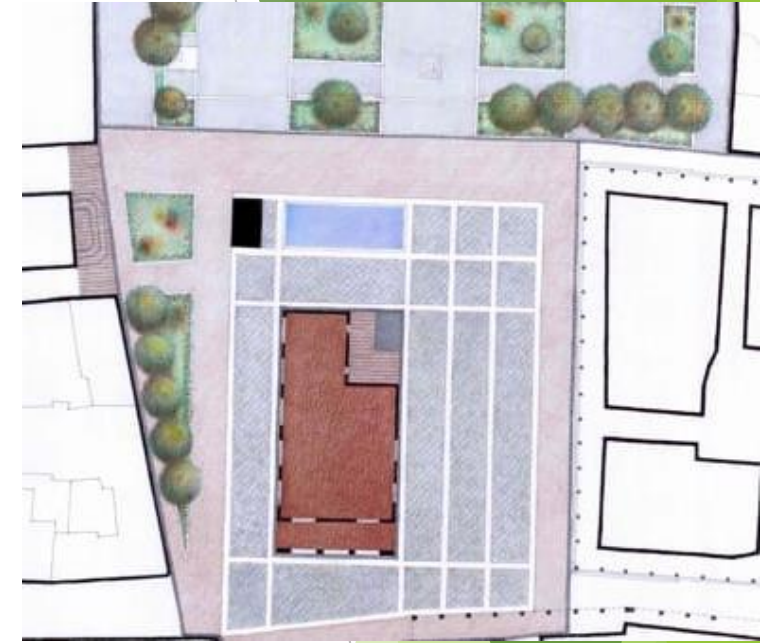

**75% FINANZIATO**





# LA GOVERNANCE TERRITORIALE PER LA MONTAGNA

**Grazie per l'attenzione**

Roberto Zoffoli  
Comune di Cesena  
Servizio Pianificazione Strategica e  
Progetti integrati comunali, nazionali ed europei  
Email [zoffoli\\_r@comune.cesena.fc.it](mailto:zoffoli_r@comune.cesena.fc.it)